DATA SHEET

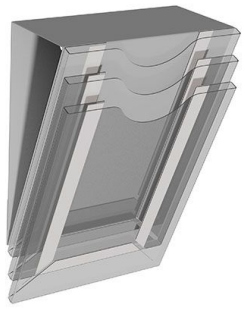

SUPPORT MULTI BUREAU à 3 cases format A4

Référence : 14827

Description :

SUPPORT MULTI BUREAU à 3 cases format A4

Avantages :

- Support de bureau à 3 cases pour ranger et organiser facilement vos documents A4
- Assure une proximité immédiate avec vos documents et dossier à traiter pour une meilleure organisation journalière, hebdomadaire ou mensuel
- Peu encombrant, le support se fixe simplement sur la structure en aluminium LEANERGO pour libérer la surface de travail de votre bureau
- Idéal pour mettre en application le 5S et le Lean Office dans vos bureaux

Caractéristiques Techniques :

Nom du produit	SUPPORT MULTI BUREAU à 3 cases format A4
SKU	14827
Poids (kg)	1.000000
Application	Accessoires bureau, 5S, Lean Office, Administration, Accueil, Ergonomie